



発行所 焼津市役所
編集人 鈴木正雄
印刷所 共有印刷社
定価 一部 2 円

一本の矢は折れるが、三本の矢は折れない

大発展の基は 市町村合併

お互が毎日生活して行く上へ一番関係の深い処、それは勿論自分の住んでいる市なり町なり村であります。然し私達の日常生活は次第に複雑になつて行きますので、商売、就職、住居、等色々の事が、狭い自分の周囲だけでは、充足しきれなくなつて、隣接する市町村の方へはみ出して行きます。斯くして、社会生活の上からも、経済的な面から村の境を越えて出来て行きます。然も此の地域の行政上の区分は、甲村乙町と別々になつて居る。こんな時に社会的経済的に同じ区域なら、行政的にも一語にしたら良いだろうと云う

客観的には結論が出る筈です。今研究をすゝめて居るの

考へは誰れの頭にも浮びま

は、豊田村との合併問題であります。豊田村では、基本的な研究から次第にすゝんで、各区の集集に依つて全村民の意見が述べられ、大体に於て合併賛成の方向

御存知ですか

「社会福祉協議会」は

焼津市にも一昨年の秋社会福祉協議会が結成されました。その社会福祉協議会とは一体何をやる会だろ

か、ごうい御懸念が多くの人達から聞かれます。一口に云うと、社会福祉に

関心を持つ地域居住者が相

に進んで居ます。こゝで焼津市の意向によつては、急速に「合併」を結論に達するものと推定されます。焼津市に於ても研究をすゝめて参りましたが、特に本件を依託された総務委員会

は、豊田村との合併問題であります。豊田村では、基本的な研究から次第にすゝんで、各区の集集に依つて全村民の意見が述べられ、大体に於て合併賛成の方向

に進んで居ます。こゝで焼津市の意向によつては、急速に「合併」を結論に達するものと推定されます。焼津市に於ても研究をすゝめて参りましたが、特に本件を依託された総務委員会

- (一) 犯罪者や不良青少年の如く反社会的な行為をするものを善導し更生せしめ、対策を講じてそのような者が出来ない様に努める。
- (二) 保健衛生状態を改善向上し、市民の健康の保持増進を図る。
- (三) 衣食住生活を改善、合理化し、生活の文化と能率をたかめる。
- (四) 体育、慰安、娯楽等クリエーションを通じて日常生活を明るく楽しくする
- (五) 児童遊園地、保育所、農繁期保育所その他社会施設の実施による児童福祉の増進。
- (六) 共同募金、その他の実践を通じて、市民お互が隣人の幸福を考え相互連帯の精神と習慣をかん養する。
- (七) 即ち、婦人会活動、公民館活動、青年団活動等、その他あらゆる文化活動はすべて社会福祉協議会の実践活動なのであります。人間誰しも生きて居る以上は幸福な生活を願はないものけ

りません。その生活の幸、不幸も自分一個の力で決まるものではなく、すべてその地域社会の状態いかんで決まるものです。あらゆる官公署は総て法の定めた根拠に基いて運営されています。その法律には、おのづから範囲があつて出来る事と、出来ない事があります。社会福祉協議会はこの法律の不足する所を補うものです。日本は憲政国です、総ての事は法律の根拠のもとに動いていきます。然し法律が總ての国民生活を満足することは出来ません。法律と法律の間には必ず隙間があり空間もありません。その隙間、空間をふさいで行く役目が社会福祉協議会なのです。り、道路を固めるコンクリートは、セメントと砂と砂利と水を配合して作ります。然し、この材料を別々にぎ込んでコンクリートにはなりません。最初によく混合しないと駄目です。社会福祉協議会はこのコンクリートの様なものです。

緒をすげ直すのが、法律ならば、つまづかない様に道を氣持よく修理するのが社会福祉協議会の役目です。要するにこの協議会は、街を健全明朗な所にするこゝによつて、その市民の生活を肉体的にも、物質的にも精神的にも健やかな、豊かな、明るい、幸せなことにする、換言すると、最近流行の新しい町づくり、村づくり、よき郷土の建設、これが本当の目的です。そして最も大きな特色は、自主的な民間の団体であります。焼津市の社会福祉協議会も、この方向に進んでおりますが、設立当初でもあり、財政的な関係もあつて、活動らしい活動もして居りませんが、要は、市民各位の盛り上げる力がなくては目的の達成は不可能であります。焼津市は新興都市です。人々の想像も及ばない飛躍的な発展を遂げつつありますが、然し発展する反面には、必ずそこに平衡して、社会的苦痛、害悪がつきまとうるものです。これらを除き、真に明るい焼津市を作ることに、それは市民の力なのであります。

◆◆◆

轉入轉出の 手続が變りました

従来転出入する場合配給連絡員を経て市役所産業課でその手続きを行っておりましたが、今度六月一日より転出入する方の手数及び事務の簡素化を図るため配給連絡員を廃止し、直接市役所産業課において移動を受け付ける様になりました。

●市外へ転出する場合
米穀購入通帳及印鑑持参のこと。

●市内移動の場合
転出入する両世帯の米穀購入通帳及印鑑持参のこと。

●出生、死亡の届出をする場合
米穀購入通帳及印鑑持参のこと。

民生課便利

遺族國庫債券買上 但保貸付等の割當額を消化

①遺族國庫債券買上並に遺族國庫債券擔保貸付については、四月の本欄に掲載いたしました申請を受けておりましたが、昭和二十七年年度分政府よりの割當額を全部消化いたしましたので一応申込みを停止いたしました。尚昭和二十八年度分の割當については国会の本予算算定等を考慮いたし九月頃に判明するものと思はれますが、確定いたしました時は本欄を以つて御知らせいたします。

②母子福祉資金の貸付につきましては同様四月の本欄に掲載の処申込者が割當額

の二倍以上となりましたので、國庫債券の担保貸付等との振合ひを考慮、五名の方々に貸付終了しましたが昭和二十八年度の割當額も前記と同様決定次第お知らせいたします。

③老人ホームの運営管理に於ては、市民各位に多大の御配慮を願つておる処であります。特に收容者の為には物心両面に亘る御援助を頂き厚く感謝いたしております。今後共よろしくお願ひします。

尚入所を希望する方は附近の民生委員又は直接民生課にお問合せ下さい。

梅雨季を控へて お母様へ

六月に入ると、しとしと雨が降り続き、毎日よく日光に干したい赤ちやんのおむつや着物も仲々乾かなかつたり、家中のものが何んとなく、じめじめする梅雨がやつて来ます。

梅雨季に入つたらおむつをどうして乾かさうかとか、食事はどうして進めて行こうかと、今から頭を悩ましているお母様もいらつしやることと思ひます。

梅雨と言へばすぐ消化不良を連想するお母様も多いと思ひますが、成程この時季になりやすくと消化不良や急性伝染病、殊に消化器系統の伝染病や食中毒が多くなります。では折角健康に育つた赤ちやんをそんな病気にさせない為にどんな注意が必要か考へます。

六月四日 ムシ歯豫防デー

日本の小学校児童の九〇%がムシ歯にかゝつており、日本人は外国人にくらべてムシ歯にかゝつてい

六月十日は 時の記念日

ついでない方がいましたら明日とはいはず今日から実行していきましょう。健康をたもみましょう。

この梅雨の頃は気温の変化がひどく風間相当暑つといふ思つても、夜に入ると急に冷えたりするものです。寝冷えや、発汗等に注意して布団から、こぼれ出したり蹴とばしてお腹の上が空っぽだつたりすることの無い様に気を付けましょう。	梅雨季になると結核が進んだり、新しく発病すると云う事もありますから日頃から健康診断を受けて、結核から守る注意をして下さい。陽性転換をして一年経たない人やお医者様から結核の診断をされた人は、充分栄養や休養に注意して、それ以上にひどくしたり、結核にかゝらない様にしたいたいです。	以上申し上げましたが梅雨季は総てに注意して病気がかからぬ様心掛けましょう。	腸、バラチフス予防注射会場及日割表	第一回 六月八日 第二回 六月十九日	第一回 六月十七日 第二回 六月二十九日 第三回 七月八日	第一回 六月十八日 第二回 六月三十日 第三回 七月九日	注射時間は毎日午後一時より午後三時迄です。
--	---	---------------------------------------	-------------------	-----------------------	-------------------------------------	------------------------------------	-----------------------

人が大変多いのです。病気が消化器を弱めひいては他のいろいろな病気の原因となります。六月四日は大四歯予防デーです。皆さん、朝と晩の歯磨きは毎日実行していきましょう。

その日が旧暦の六月十日になりますので大正九年この日が時の記念日に決定されました。時間の觀念なくしては近代人とはいえません。皆さん時間は必ず守りましょう。

質札を紛失した方は

早く御とどけ下さいと

公益質屋より

質札をなくしてお困りのごます。出来る丈の御便宜方はありませんか。又は期限が過ぎてしまったからモウ処分されてしまったたらうかと思ひ込んで居られる方もおいででしょう。

だがあきらめる前に一度質屋迄御出掛け下さい。大事な御自分の身の廻り品をそ

うやすやす見捨てるのは早す
 手軽な金融機関です。

公益質屋は市の皆様が御利用下さる為に出来た一番

いよいよ鯉の盛漁期



地代家賃統制令の規定による停止統制額及び認可統制額に代るべき額が改訂され昭和二十七年十二月一日から施行されましたが、これに関する建設省告示及び同告示の運用に関する通牒を別紙の通り抜粋しましたから参考までにお知らせします。

第一地代

一、地代家賃統制令第五条第一項の規定による地代の停止統制額又は認可統制額に代るべき額(月額)

1、価格が設定された土地についてはその土地のその年度の価格に千分の三を乗じて得た額とする

(註) (1)「価格」とは地方税法第百四十二条の規定によつて固定資産課税台帳に登録された価格をいう、

(2)その土地が一筆の一部であるときは、一筆全面積に対するその土地の面積の比率をその価格に乘じて得た額をその土地の価格とする、

(3)その土地が数筆又はその一部からなるときは各筆について(1)(2)の規定により額の合算額をその土地の価格とする

二、二筆の土地又はその一部を二人以上の者に分割して賃貸している場合において、貸主がその借地全部について一に規定された方法によつて算出した地代の額を各借地の位置及び品位の優劣による差等に従い各借地に分けて都道府県知事に届け出たときはその届出た額とする、

三、令第十一条第二項の規定による土地の賃借に関する条件、

1、敷金は、若しこれを受領するときは、地代の三ヶ月分に相当する額以下とする、

2、固定資産税は貸主が負担する、

3、その他の条件については従前のとおりとする、

地代や家賃が

改訂されました

イ、純家賃額

△価格が設定された建物についてはその建物のその年度の価格の千分の三・七に相当する額と、二十四円にその建物の延坪数を乗じて得た額との合計額とする、

イ、建物の価格が二棟以上の建物につき一括して決定されている場合において貸主がその価格について(1)のイの規定によつて算出した純家賃に相当する額を建物の状況に応じ各棟に分けて都道府県知事に

届けた額とする、

ロ、二棟以上の建物について敷地の共通部分がある時敷地の共通部分について各種の家賃に算入すべき地代相当額は敷地の共通部分について第一の地代の規定によつて算出した額とする、

出された額に加える、

2、建物の一部についての家賃

(1)1の規定によつて算出した建物全部についての家賃に相当する額に建物全部の専用坪数に対するその一部の専用坪数の比率を乗じて得た額とする、

棟の延坪数に応じて按分した額とする、

(2)三単位以上の貸室を有する建物で、廊下、階段、便所、洗面所等の共通部分があるものについては、十八円にその建物の専用坪数を乗じて得た額を1の(1)又は(2)の規定によつて算

五月の小賣物價

5月15日調

品名	銘柄	単位	価格
白餅	米	1 升	122.50
餅	米	1 升	135.00
小	外米を除く	1 升	60.00
大	内米を除く	1 升	210.00
豆	大豆	1 升	11.50
豆	小豆	1 升	14.50
大	大豆	1 升	100.00
大	大豆	1 升	4.00
大	大豆	1 升	13.50
大	大豆	1 升	2.50
大	大豆	1 升	8.00
大	大豆	1 升	13.50
大	大豆	1 升	30.00
大	大豆	1 升	32.50
大	大豆	1 升	140.00
大	大豆	1 升	140.00
大	大豆	1 升	150.00
大	大豆	1 升	44.00
大	大豆	1 升	32.00
大	大豆	1 升	90.00
大	大豆	1 升	23.50
大	大豆	1 升	7.84
大	大豆	1 升	40.00
大	大豆	1 升	30.00
大	大豆	1 升	400.00
大	大豆	1 升	42.50

昭和二十八年七月一日より十日間 東京の全國物産館で開かる 第三回 全國新製品展示會

全國新製品展示會

我國の経済を自立せしめ 展示會」に果として相当力
るには輸出の振興と中小企
業の發展を図る以外にない
の該業者は此の好期を、
のがす事なく進んで出品さ
れんことを希望致します。
国際貿易の不振が表面化し
て我國中小企業者が非常な
苦境に立たされてゐること
は蔽うべからざる事実で、
この隘路を打開するには、
品質及價格に於て充分外国
の競争品に打撃つことの出
来る新製品(新しい意匠、
考案を盛つたもの或は改良
を加えたもの)をより多く
生み出すことが必要であり
ます。この目的達成のため
に開催される「全國新製品

第三次歸國船で
お父さんの
遺骨をだいで
小林さん一家が

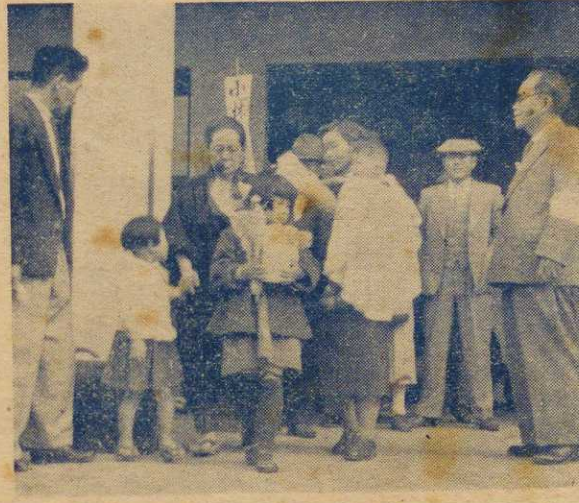

第三次歸國船高砂丸で本
市出身の小林国美子さん一
家は五月十二日なつかしの
郷土入りをしました。が、
大陸で亡くなられたお父さ
んの遺骨をだいた鎖子ちや
の御多幸を祈りました。

製作法・藤本留吉 測量・
村山保 建設材料・柳柴朗
实用規短術・佐久間田之
助 明解初等交流理論・沢
莊平

圖書館便り
主な新刊図書
【総記】玉川子供百科典
【哲学】日本倫理思想上
和辻哲郎著
【歴史】日本地理大系1
河出書房 新編人名事典
國民図書刊行會 世界歴史
資料集・中教出版社
【社会科学】経済学新大系
河出書房 計数管理・中
工夫・長井玉吉 基本機械

小企業庁編 社会科学全科要
点と用語集・自由國民社
金融関係法Ⅱ・日本評論社
第二の性、女はこうして
造られる・新潮社
【自然科学】花とみつばち
岩波書店 生物学大系 No.
5・中山書店 理科事典
No.15・平凡社
【工学】初歩の電気工学・
沢莊平 家の建て方間取の
工夫・長井玉吉 基本機械

製作法・藤本留吉 測量・
村山保 建設材料・柳柴朗
实用規短術・佐久間田之
助 明解初等交流理論・沢
莊平
【産業】接木挿木の新技术
書房
【芸術】日本体育史・金子
成壽著
【語学】絶対英文法・成田
【文学】三国史 No.1・吉
富士に立つ影 No.

製作法・藤本留吉 測量・
村山保 建設材料・柳柴朗
实用規短術・佐久間田之
助 明解初等交流理論・沢
莊平
【産業】接木挿木の新技术
書房
【芸術】日本体育史・金子
成壽著
【語学】絶対英文法・成田
【文学】三国史 No.1・吉
富士に立つ影 No.

3. 白井喬二 大菩薩峠
No.1~No.16. 中山幸作
トルストイ作品集全14巻
落葉日記・岸田国士

少な目に、天候の加減で充
いものです。
一、蛆虫驅除は本田で發生
分施した肥料が効かない場
合があります。追肥には硫
リドール等二〇〇〇倍を反
当り四斗位撒布します。苗
代での撒布は余り効果がない
様です。(本田移植后に)
一、苗は丈夫に作る事に心
掛ける事です。大き過ぎて
も丈夫な苗なら活着は容易
です。
一、その他青虫等の葉を食
べる虫にはボルドー液撒布
の所にBHC等を加用して
駆除しましょう。

焼津市陸上競
技連盟結成す
今度焼津市陸上競技関係
者は従来の焼津市体協が解
消したので、新たに同好者
を以つて陸上競技連盟を結
成し斯道の奨励と郷土体育
の發展強化を図り活躍する
ことになつた。多数同好者
の参加を歓迎すると共に市
民の御協力を御願ひする。

◆陸上競技通信◆
焼津市陸連は去る五月二
十四日島田市制五週年記念
行事第一回陸上競技選手権
大会に出場し、各種目に活
躍し六つの選手権を獲得し
左記の成果をおさめた。
百 米 三位 近藤 清
二百 米 一位 片山 茂樹
四百 米 一位 岸岡 重年
走高跳 一位 平野透太郎
二位 杉村 富治
三段跳 一位 岸岡 重年
一位 片山 茂樹
走巾跳 一位 片山 茂樹
三位 平野透太郎
四盤投 三位 杉山 直利
二位 杉山 直利
二位 杉山 直利
砲丸投 二位 遠藤 隆
八百米競走 一位
尙陸連では毎週日曜日下午
三時より焼津中学校に於て
合同練習を行いますから奮
つて御参加下さい。

多忙な農繁期で苗代の管
の被害が多く出ます。殊に
理に手を省き勝てずが苗は
半作と云はれる位苗の使命
は大きいものです。皆さん
は苗代は順調に育つていま
すか、毎年これぞと思ふ苗
を作つたためしがないが、
よい方法はないものかと云
はれますが、何十年となく
百性を行つてゐる古老から
聞かれますが、これ程難し
い問題はありません。
処で今年の苗代の終期に
入つてからの手入管理に就
て話してみましよう。
一、追肥はなるべく控目に
一、稲熱病予防には、ボル
ドー液六斗式(等量)を二
回位撒布しましょう、これ
は一斉に撒布する様にした

これからの苗代の管理