発行所　焼津市役所
編集兼発行人　山口謙三
印刷所　蒔田印刷所
定価　2円

広報やいづ

◆11月11日は平和記念日です。1918年11月11日第1次大戦休戦の記念日。

◆11月15日は赤十字デーです。明治19年6月5日万国赤十字条約に加盟同年11月15日その勅令が公布された。

一應終息に近づいた 恐怖の集団赤痢

収容人員七百人を突破

十月十四日病名不明の高熱下痢患者が多数発生した。市では赤痢である可能性が強かつたため直ちに防疫対策にあたつた。保健所はこの病名をつきとめるため、四十八時間にわたる菌培養を行つた結果、やはり赤痢と判明した。そこで市では即座に本格的な防疫対策をこうじたが保菌者の数は意外に多く、十四日以来十日目の二十三日現在、真性二百九十名、疑似百六十名、保菌者二百七十六名、合計七百二十六名、このうち死亡者四名を出すという事態が発生した。

事態収拾に全力！

みなさんのご協力ありがとう

集団赤痢というこのような事態が発生したことについては、市として、はなはだ遺憾にたえない次第であり、事態収拾には全力をあげ万全の応急措置をとつてきた。

この間県衛生部および保健所市議会議員、市内各医師、日赤奉仕団、婦人会、仏教会、各業者などの理解ある幾多の協力を得て、次第に拡がりつつあつた赤痢の防疫につとめた。勿論市職員は日常業務に先じて、日夜事態収拾に総動員して防疫につとめた。そして赤痢発生地域の戸別消毒と検便、患者の移送、必要物資の購入搬出などが、各方面の絶大なるご協力のもとに早急に行われた。

（写真は赤痢発生地帯の消毒の模様）

そこで市立病院東側に、一棟七十五坪の仮設隔離病舎を二棟建て、患者の隔離に奔走した。

この集団赤痢の発生については数々の批評、批判はあつたがとにかくこうして十月二十六日各種団体の理解ある協力を得て赤痢の防疫に一応一息ついた。しかし市としてはこの赤痢発生の原因は徹底的に追求し、今後再びこのような事態の起らないよう全力をあげてその措置につとめます。

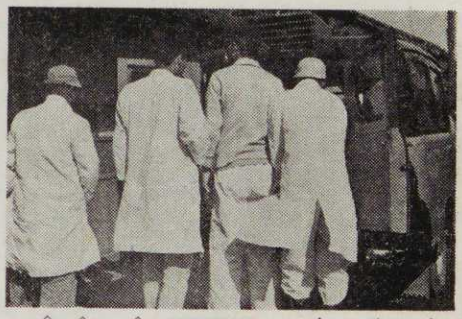

（写真は赤痢患者移送の一コマ）

徹底的に 原因を追求

検便の結果、保菌者の数は激増し、ついに十八日には各診療所、市立病院、老人ホーム、北病院、八木医院、海洋館、授職所などの各施設は患者の収容人員を突破し、どこの施設も定員以上に収容を行うにいたつた。

二十六日現在 患者収容状況

	患者	保菌者
北病院	九五	一九
海洋館	一一四	一六七
保菌者	三〇	一九七
和田診療所	患者	保菌者
	三六	四
東益津診療所	患者	保菌者
	四〇	三八
授職所	患者	保菌者
	五一	一五
老人ホーム	患者	保菌者
	一〇	五五
市立病院	患者	保菌者
	六五	一六九
八木医院	患者	保菌者
	一七八	六四
合計	患者	保菌者
	六六五	三六四

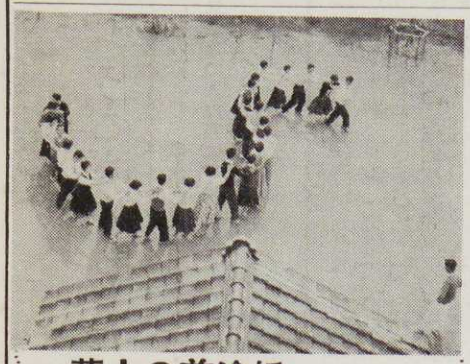

若人の前途に 光と喜こびを

「私たちは青春の良き日を意義深く過し、光と喜こびをもつて生きたい」と、このような青年の意識と自覚と共に、青年学級は成長してきました。

この研修会が、さる10月11日から2日間海洋館で開かれ、分科会に、歌声の会にそしてレクリエーションに若人の意気ある研修会の2日間を過しました。

なのはなこだより

◇司法週間　1日～7日　裁判所の機構や組織を啓発する。

◇燈台記念日　1日

◇働く年少者の保護運動　1日～10日　労働環境の清浄化を使用者側に呼びかける。

◇官庁刊行物展示会　1日～7日　東京赤坂の本館で。

◇自衛隊記念日　1日～7日

◇文化財保護強調週間　1日～7日

◇文化の日　3日

◇公明選挙強調週間　5日～19日

◇第10回ユネスコ総会　5日～12月4日

◇船舶電話サービスの開始　6日から瀬戸内海沿岸で実施。

◇血液銀行業務周知運動　上旬

◇手足の不自由な子供を愛護する運動　10日～一カ月

◇年末貯蓄運動　中旬から12月下旬まで。

◇年賀ハガキ売出し　15日

◇寄生虫予防運動　21日～30日

◇新穀感謝祭　23日

◇全国火災予防運動　26日～12月2日

伊豆地方の救援に ご協力ありがとうございました

みなさんの誠意あるご協力により、多大な救援物資や義えん金が寄せられ、伊豆地方の人たちに、大変喜こばれました。本号から救援にご協力くださつた人々のご芳名を登載させていただきます。

(単位円)

中港町　大城達男　一、〇〇〇
野　秋　萩山義雄　一、〇〇〇
中港町　巻田治平　八八〇
喜久屋従業員　一、〇五〇
匿　名　五、〇〇〇
港　町　関　幸吉　一〇〇
焼津蒲鉾商工業協同組合　五〇、〇〇〇
八　楠　今本治平　二〇〇
小　川　岡田正敏　二二〇
石　津　宮島福次　一、五六五
村松友吉商店一同　一、〇六三
民生委員協議会　五、〇〇〇
西小学校興津清外二名　二〇
西小学校平和子供会　一、二〇〇
鰯ケ島長谷川竹次郎　一、〇〇〇
後藤缶詰焼津工場一同　二、三六一
消防団第八分団　二、五〇〇
市役所職員一同　五、八〇七
三共食品一同　三、〇四四
教念寺婦人会　二、〇〇〇
市衛生課従業員一同　一、五〇〇
商工会議所一同　一、〇〇〇
斎久薬舗　一、〇〇〇
東小学校五年一組　一、〇〇〇
焼　津　田中万蔵　三、〇〇〇
焼津市立病院病友会　八、八四五
中港町　仁科一郎　一、〇〇〇
富士水産株式会社　一、〇〇〇
焼津　曽根久子　二〇〇
和田小学校第三砂浜子供会　一、〇〇〇
小川漁業協同組合　五、四〇〇
鰯ケ島　沼野日出夫外二名　五〇〇
焼津造船所　六、二二〇
旭食品株式会社　六八〇
焼津食肉組合　二、〇〇〇
匿名（一市民）　五〇〇
中　鈴木広志　一〇、〇〇〇
東小学校五年三組　八二〇
読売新聞　寺島武　五〇〇
豊田公民館　三二七
青年学級　一、〇〇〇
焼津市役所課長会　一、五〇〇
南青会　牧野三郎　一、〇〇〇
焼津石油会　五、〇〇〇
昭和漁業KK　三、〇〇〇
青年学級協議会　七五〇
焼津文化クラブ　二、九四八
仏教会一同　一六、八一九
警察引継（匿名）　一、〇〇〇
合計　一六四、五一九円

◉これは十五日現在福祉事務所取扱分ですから、十六日以降のものおよび物資をもつて救援にご協力下さつた方々のご芳名は次号に登載いたします。

なお産業課取扱分も次号に登載いたします。

昭和三十四年版県民手帳 才二次予約の受付

昭和三十四年版県民手帳の第二次予約を受付けます。

二十二号台風によつて伊豆地方が災害をこおむりましたのでこの方面の希望者の予約が取り消され、県には相当多数、残部が出ましたので、まだ予約申込みをされていない方は、この機会に是非申込み下さい。

この手帳は静岡県の政治、経済、社会、文化の各方面にわたつて実際の姿を統計数字その他によつてあらわされており私たちの生活や仕事に非常に役立つもので、特に学習の参考書として好評を博しております。

なお手帳の内容や申込みの方法は次のとおりです。

表紙　ビニール製（黄橙色）
規格　タテ一〇・七ヨコ七・五
頒価　一部　七〇円
申込期日　十一月十五日(土)まで
申込先◎各地区の組長さんへお申込み下さい。
◎市内の職場の方は事業所ごとまとめて、直接市役所総務課統計係までお申込み下さい。

◉病院、医院の窓口へは必ず**受診証**を出して下さい。

◉被保険者（家族）に**異動**があつた場合は**10日以内**に保険係まで届出て下さい。

日常生活を合理的に

メートル法に親しみを

メートル法完全実施も、いよいよ目前にせまり、残り二カ月となりました。

野菜、肉、お酒などはすでにメートル法で販売されており、みなさんの家庭生活におかれましても、メートル法がとりいれられ、少しはおなれになつたでしようね。

あなたの今日、明日の生活を合理化するため、もうひとふんばり、最後のゴールに向つて努力いたしましよう。

物産、工芸品の見本市へ出品を

全国各地で毎年開かれる見本市、展覧会には、関係者のご協力を得て、焼津市産業の宣伝および商取引の増大に大きな成果をあげてまいりました。しかしまだ市内には特産品（食糧品、雑貨、工芸品など）が数多くあると考えられます。

市ではこれらの各製品の宣伝紹介および販路拡張に努力しておりますから、特産品などがありましたら、市役所産業課水産商工係までお知らせ願います。

そして国内および国外をとわず展覧会、見本市に出品され、焼津市の産業発展をはかりましよう。

第七回農産物の品評会を開催

農産物の栽培技術を改善し、品質の向上、生産の増強をはかる目的をもつて、次のとおり第七回農産物の品評会を行います

◎開催日　11月17日～18日まで
◎会場　焼津市講堂
◎出品資格　市内生産者の生産農産物
◎出品物の範囲
第一部　葉菜、果菜類
第二部　根菜類
第三部　いも類および穀類
第四部　果樹類
第五部　鶏卵花類

なおくわしいことは産業課までお問い合せ下さい。

基本選挙人名簿と海区漁業調整委員会委員選挙人名簿を縦覧に供します。

期間 **11月5日——11月19日** まで

市役所にて毎日午前8時～午後5時まで

世界小話 強すぎた抱擁

ニューヨーク州ノームバーグ市のバーン・マックボイ夫人は町を歩いていると、何年も合わなかつた友人にバッタリ出合つた。何しろジエスチャーの大げさなアメリカ人同志のこと、互いの身を相抱いて喜びあつたがこのときマックボイ夫人のわき腹のあたりで「ポキン」。とたんに夫人は「うーん」と云つてその場にしやがみこんでしまつた。友人の「心からの温い抱擁」がちよつとばかり強過ぎ、ろつ骨が一本折れてしまつたのである。