

広報 やいづ

発行所 焼津市役所
編集兼 山口 謙三
発行人
印刷所 蒔田印刷所
定価 2円

健全財政めざす 昭和34年度の施政方針



都市形態の完備に重点

農業地帯は土地改良事業を

昭和三十四年度の一般会計の助成の措置をこうじてお中に西小学校の改装に着手計予算の性格としましてはありますが、そのおよぶ恩恵したいと考えております。従来の予算の性格と大きくが常に市街地にとどまることが環境衛生においても、過相連しているものがあるのとなく、農業地帯への福利去に不祥事を起した事例もです。この点を端的に申し選元のみを招くものだとありますので、ふたたびそ上げますと、従来は事業量 考えております。を先にしていた関係上、多 教育施設としては西小学 全の措置をこうじてみなさ少の不合理を生じた点もあ 校を残して他は大体目的を ま方の保健に十分注意したりましたが、これを全面的 達成しましたので、本年度 と思っています。

重要漁港指定への運動を

さて、本年度の一般会計 予算四億五千九百七十二万 余円の編成にあたりまして の第二期拡張事業も日と共 を結ぶ重要産業道路の実現 は、市の骨格となる都市改 期完成に努力し、加えて重 に対する運動を行い、実現 造事業および土地区画整理 要漁港指定に早くならんこ の促進にあたる所存です。 事業に第一の重点をおきま とを念願し、これに対する そのほか温泉資源の活用 した。 このことは、ご存知のよ 猛運動を継続していく決意 による観光事業の実施、市 備に重大な関心を寄せ、そ より沿岸住民の不安を解消 は、従来の構想をすくってお

- 市長は十一日、議会において本年度の施政方針を発表しました。
- た。斉藤市政は過去四年間、住民福利のために、都市計画、
- 教育施設、病院施設など重要事業に多くの費用を費やして、
- その充実にまい進しました。かくして本年度は、四億五千九
- 百万円という、昨年度より一億八千万円も緊縮された予算の
- 中で、健全な市政への道へと第一歩をしるしたのです。

りません。よりよき施設と するように広く意見を聞き 事にあたりたいと考えてお ります。 さらに精神薄弱児の特殊 施設の設置も十分検討を加 える所存ですし、勤労者対 策の一環として保育所の設 置も計画していきたいと思 います。 新生活を推進することも 市民生活をゆたかにする方 法であると考えていますので、 婦人団体の協力のもとに強 力に展開していく所存であ ります。 黒石川の改修と非常側道 も、県費の投入をはかつて 完成するよう運動を継続し てまいります。 みなさま方の要望する大 工場の誘致も、工業用水の 確保を期し、その第一歩を 踏み出す時期が到来してい ると考えております。 このような広範囲にわた る事業を行うには、そうと うの費用を必要とするので すが、特に本年度は健全財 政をめざすため、一般会計 予算の規模を前年度の当初 予算より一億八千六百十三 万五千円も減じました。 従来の予算規模に比し、 多額の減額をした予算でご 期待にそむき、ご不満の点 も多々あるとは思いますが 私の政治的良心と、みなさ まの福利増進、さらに大焼 津の堅実な建設をはかりたい 意図に深いご理解を切望 してやみません。



昭和34年度

焼津市予算のあらまし

教育費

七千六百八十九万円

百二十七万八千円

3小学校費

千五百十二万二千元

●学校費

千二百四十七万九千元

市立小中学校、保育園、図書館、公民館などに関する

会計予算

000円

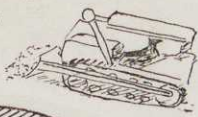

支出

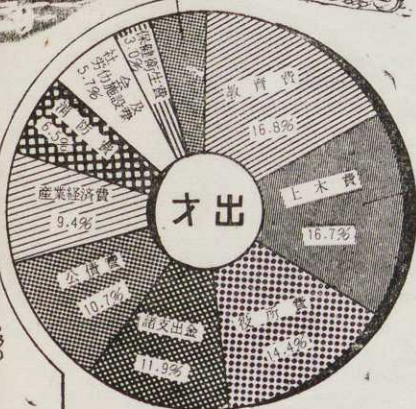

保健衛生費

千三百六十七万九千元

百二十九万円

伝染病予防、結核予防、性病予防、狂犬病予防などの公衆衛生や、害虫駆除、

これから一年間の、焼津市の予算は、一体どのように分配され、どのようなことにどのくらい使われるでしょうか。このようなことはぜひ全市民の方々に知っておいていただきたいのです。あなたの納めてくれた税金もこの中に含まれているのです。みなさんが選んだ代表者によって決められたこの予算は、大体次のようなところに使われます。

用が計上されています。

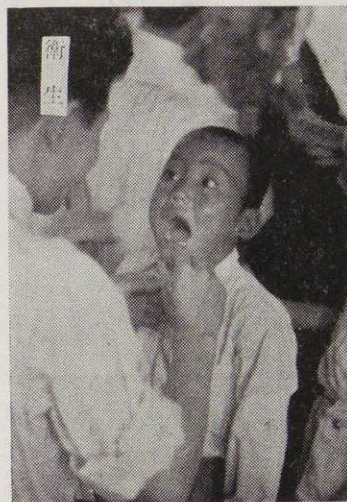

衛生

火葬場、都市清掃、し尿処理のような衛生に関する費 二百八十一万六千円

土木費

七千六百七十六万五千円

- 1 道路橋梁費 六百一十一万七千円
- 2 河川費 百一十三万八千円
- 3 都市計画費 六千九百三十六万円
- 4 土地区画整理審議会委員選挙費 五万円

ここには都市計画に必要な経費、または道路や橋をなおしたり、新しくつくり、舗装したりする費用や、河川の改修工事費などが含まれています。

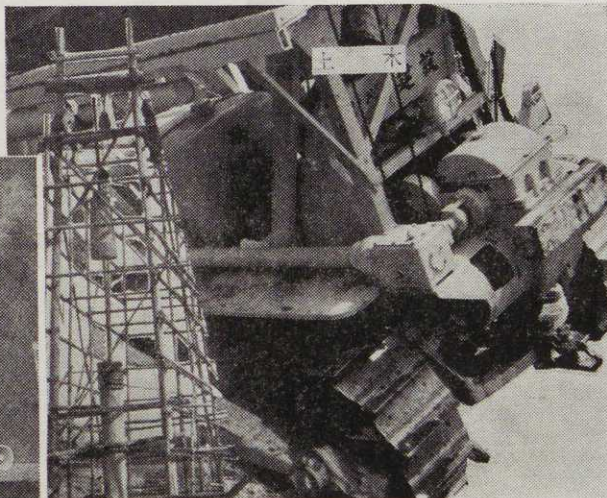

土木

財産費

七百八十九万一千円

財産費は、市の基本財産の造成、維持管理費が計上されています。したがって市の財産を守るための保険料もこの中に含まれています。なお庁舎建設費も含まれております。

消防費

二千九百六十五万一千円

消防費の中には、三十三年度において購入した消防自動車の本年度支払金や、市内放送施設、その他防火施設の建設費が含まれています。このほか消防職員の給与や手当、消防署で使用する消耗品などの費用も含まれています。

- 1 消防署費 千二百一十二万六千円
- 2 消防団費 千七百五十二万五千円



火事の時はすぐ
119番!

社会および

労働施設費

二千六百二十五万円

議会費

二百四十七万二千元

9失業対策事業費

生活に困窮する人に対する、病気の

千七百五十二万五千円

- 二百六十三万六千円
- 二百九十九万九千円
- 二百五十二万八千円
- 二百九十七万三千円
- 三千二百六十七万六千円



役所費

六千六百二十九万八千円

役所費は、焼津市の政治を行うために必要な事務費です。この中には職員給料や旅費、消耗品、燃料、印刷、電灯などの費用が含まれています。なお市の運営が正しく行われているかどうかを調べる監査の費用や、庁舎の修理改造、市の

- 職員勤務条件や給与などについて、公平な判断をくだす機関である公平委員会の費用もこの中に入っています
- 1 役所職員費 六千九百九千円
- 2 監査費 百九十九千円
- 3 公平委員会費 四万八千円
- 4 諸費 五百六十六千円

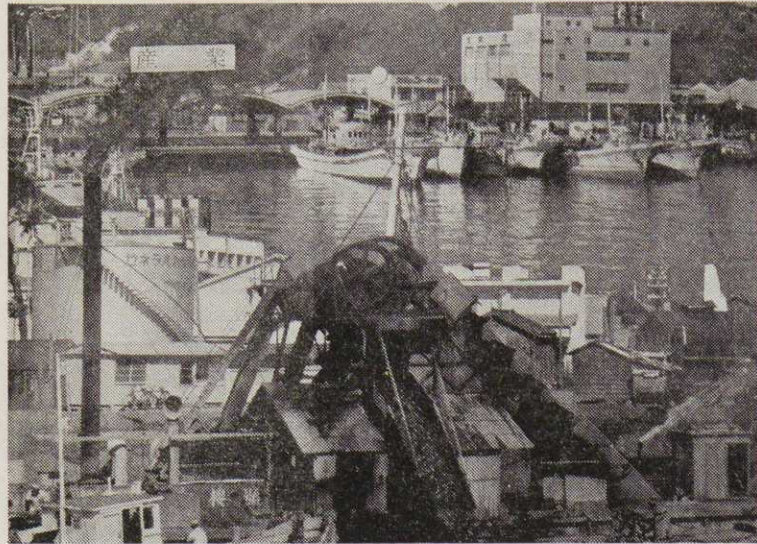

産業経済費

光などにかかる経費が四千三百三十四万八千円の産業経済費に入っており、農業、商業、水産業、林業、港湾、災害復旧費、観 1 農業委員会費

- 1 農業委員会費 二百五十万六千円
- 2 農業費 三百五十三万八千円
- 3 新農山漁村建設総合対策費 百九十八万三千円
- 4 農業土木費 八百八十八万六千円
- 5 水産業費 百五十四万四千円
- 6 漁港費 二千三百一十六万一千円
- 7 商工業費 二百四十三万

昭和34年度 一般 459,722,000

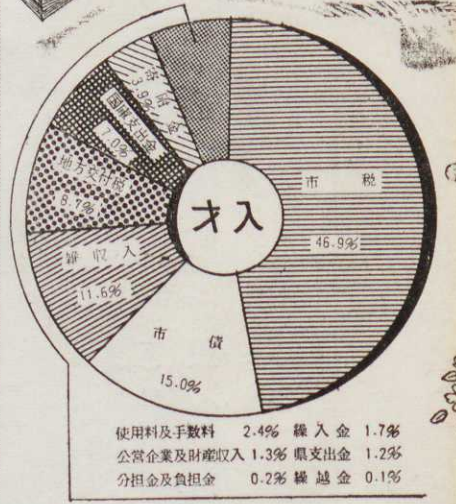

諸支出金

五千四百八十二万円

諸支出金には、市税の滞納処分費、徴税費、広報費、定資産評価審査委員会費、繰出金などが含まれています。

公債費

四千九百十九万八千円

学校の建設のように、多額の費用がかかる場合、市は国や銀行からお金を借ります。この場合の元金返済や、利息を支払う費用がふくまれています。



選挙費

二百九十二万円

選挙に関する費用が計上されており、今年度の主な選挙は、参議院議員選挙、県議会議員選挙などです。

予備費

二百万円

予算はあくまで一会計年度内で見積りですから、実際にこの予算を執行した場合、過不足が生じてきます。そのために予備費を設けて、才出に見積った経費が不足した場合、またはあらかじめ予定しなかった経費が必要となった場合に、支出するようになっていきます。

統計調査費

三千九百七千円

市勢の状況を調べるための調査（人口、世帯数、面積など）や、工業統計調査、港湾統計調査、農業センサスなどの指定統計。その他の統計調査に必要な経費が含まれています。

特別会計予算

会 計	本年度	前年度
国 保 会 計	45,278,000	39,510,000
東 益 津 療 所 会 計	3,386,000	5,588,000
和 田 診 療 所 会 計	3,000,000	4,410,000
質 屋 会 計	7,705,000	8,307,000
上 水 道 会 計	58,525,000	47,291,000
市 立 病 院 会 計	145,330,000	124,166,000
簡 易 水 道 会 計	429,000	313,000
尿 尿 処 理 事 業 会 計	14,277,000	0
競 輪 事 業 会 計	253,187,000	156,942,000
焼 津 病 院 会 計	0	5,993,000
下 水 道 会 計	0	15,449,000

家庭の心配ごとは

こんな機関へ

非行少年だけでなく精神薄弱児、肢体不自由児、虚弱児などの薄幸な子をもつ家庭では、子供の取扱や将来について、日頃心労を重ねています。他人に知られたくない気持ちから、警察や児童相談所などに、相談するのを好まなかったり、相談する相手がなく、途方にくれることが少なくないでしょう。

しかしそのまま、いたずらに日を過すことは、家庭や社会のために大きなマイナスになります。

子供の問題に安心して、相談できる機関をお知らせします。

1 身の上については——

イ 児童相談所——十八才未満の青少年、児童問題についてその原因、原因に対する適切な指導や保護をしてください。

ロ 警察署、派出所、駐在所——不具青少年のたまり場や乱暴者が人々を侵し公共の福祉に反することをしている

ときなどの相談に応じます

八家庭裁判所——それぞれ相談室があり、財産の相続、親と子、夫と妻など家庭のもめごとや、親の手にあまる青少年の指導について相談に応じます。

二人権擁護委員会——法令に基づかないで逮捕されたり、手紙を出したり、外出することを止められるなど、私たちが生れながらにして持っている、人としての権利が侵されたとき相談ののつてくれます。

ホ 保護観察所——非行をした青少年、非行をするおそれある青少年について相談に応じます。

2 仕事のことについては——

イ 公共職業安定所——就職したいとき、自分の能力にあった職業を選ぶことができるよう、また職業指導や適性検査を受けたいとき、就職に必要な知識や技術を身につけるため職業指導の相談に応じます。

ロ 職業指導所——思わしい職に

四月二十三日執行予定の

静岡県議会議員選挙から、

第九投票区（

投票区が変更

れることになりました。

越後島全域) 第二投票区(塩津、中港町、焼津北、小石川町) 小學校講堂です。

保険税の

令書を配付

保険税の令書(前半期分)を四月十五日頃配布します。被保険者の方で、もしお手元に届かない方、または内容に疑問のある方は、ただちに市民課保険係

へお問い合わせ下さい。

は市内のタバコ店で



第十六回

定額郵便貯金の当せん番号

等 級	賞 金	当せんした組、番号
特賞(A)	三十万円	下二桁が 四九 一五三三九 七六 一六六七九
特賞(B)	十万円	下一桁が 〇 一五三三九 五 一六六七九
一 等	一 万円	下二桁が(七六) 以下一桁が(五) 以外の組 下二桁が(四九) 以下の組 〇 一五三三九
二 等	千 円	各組共通 一七三三四
三 等	五百円	各組共通 下三桁が 四八六
四 等	三百円	各組共通 下三桁が 九四二
五 等	七十円	各組共通 下一桁が 八
等 外	四十円	残り全部